

Przedłożone plany jako zgodne z obowiązującymi
przepisami ~~stwierdzono~~ ~~dnia~~ ~~10. II. 1928r.~~
za Nr 3255

Inż. Jędrzej

Inżynier - architekt
powiatu Białe

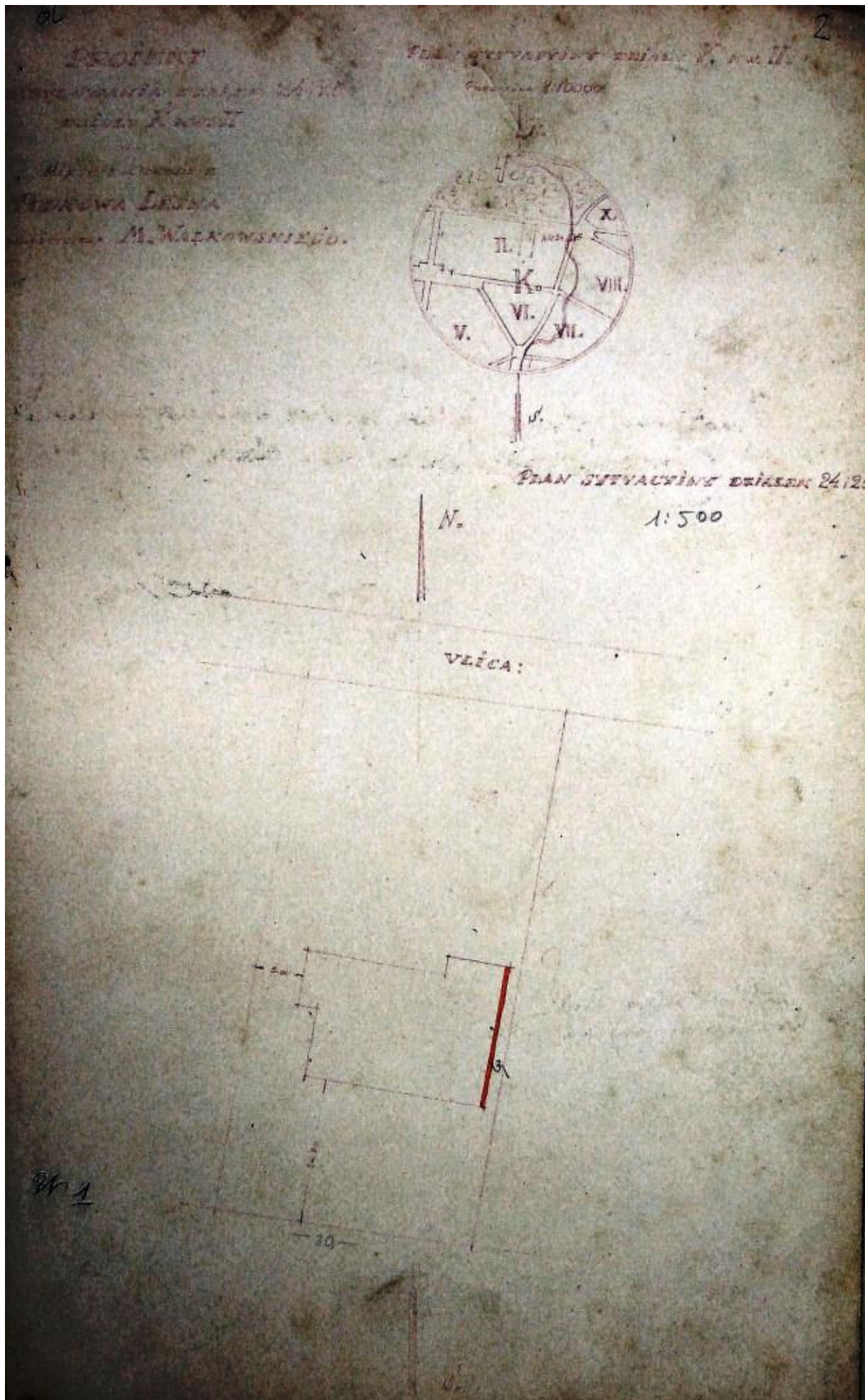

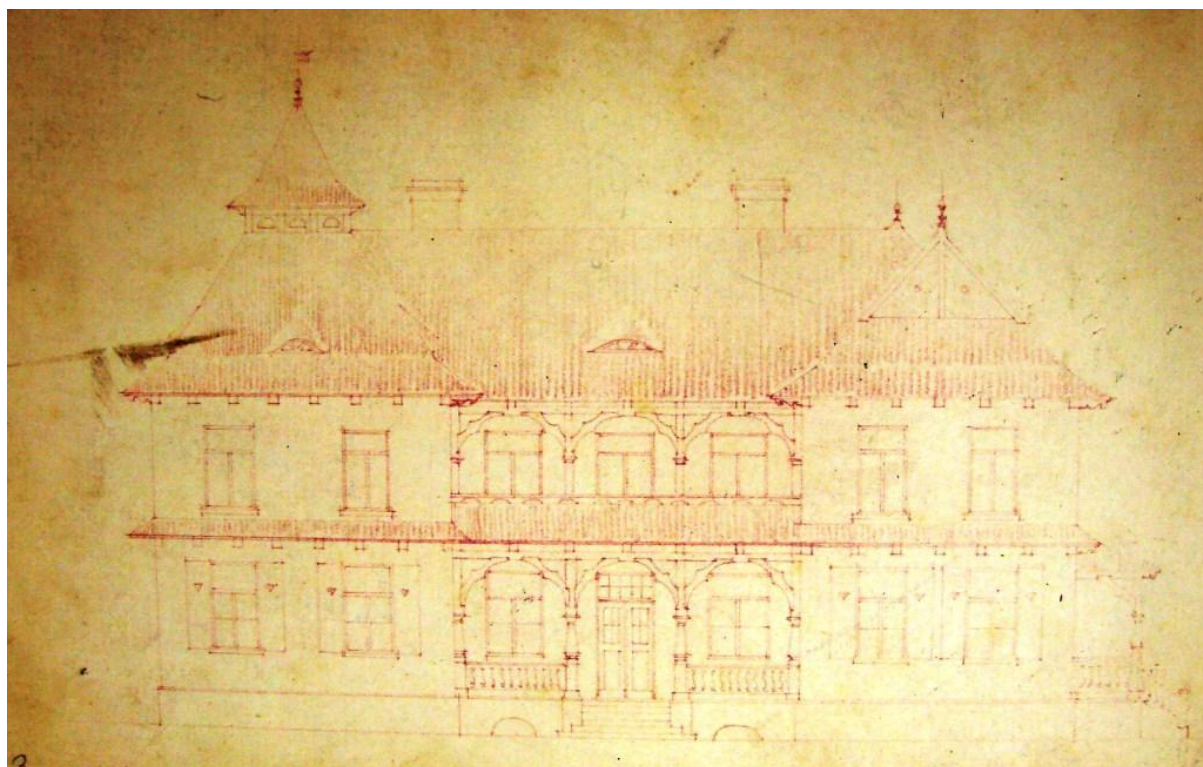
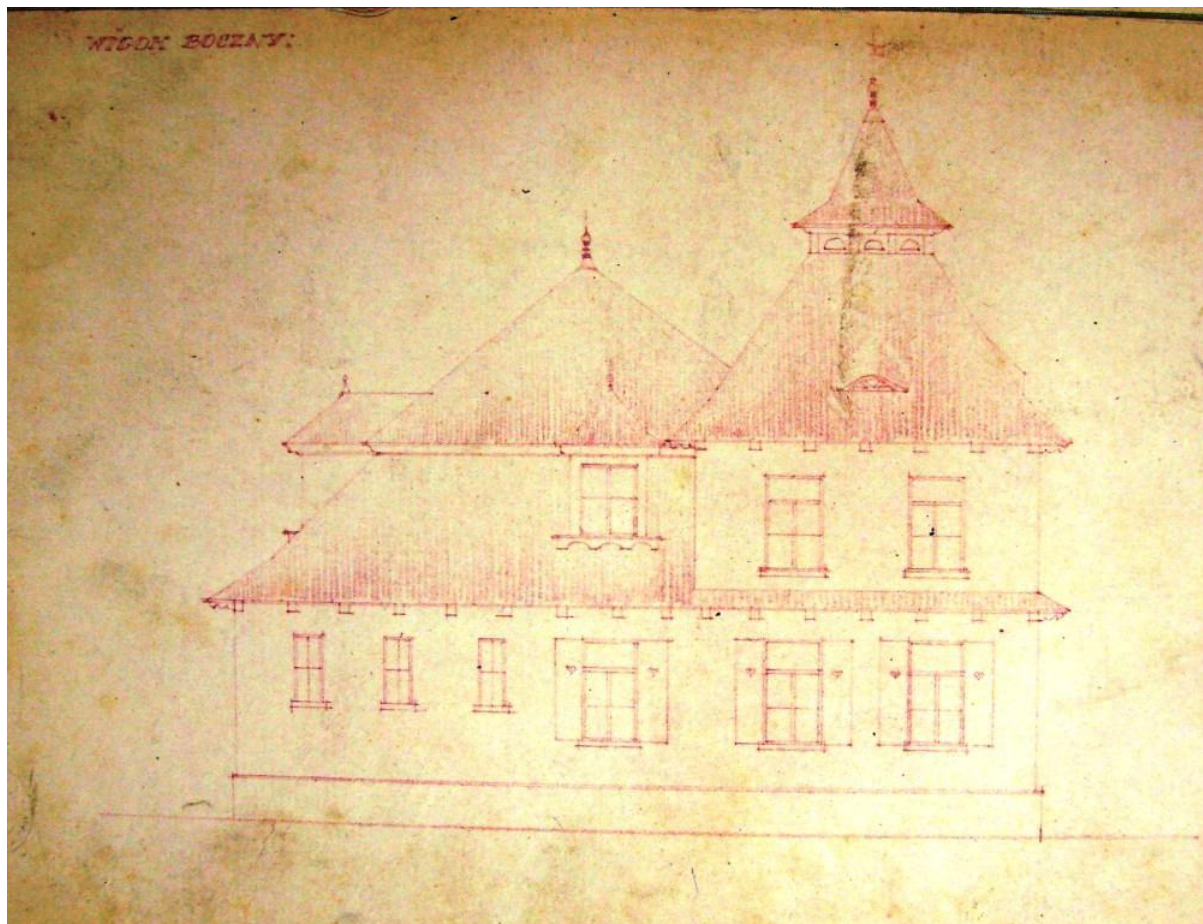

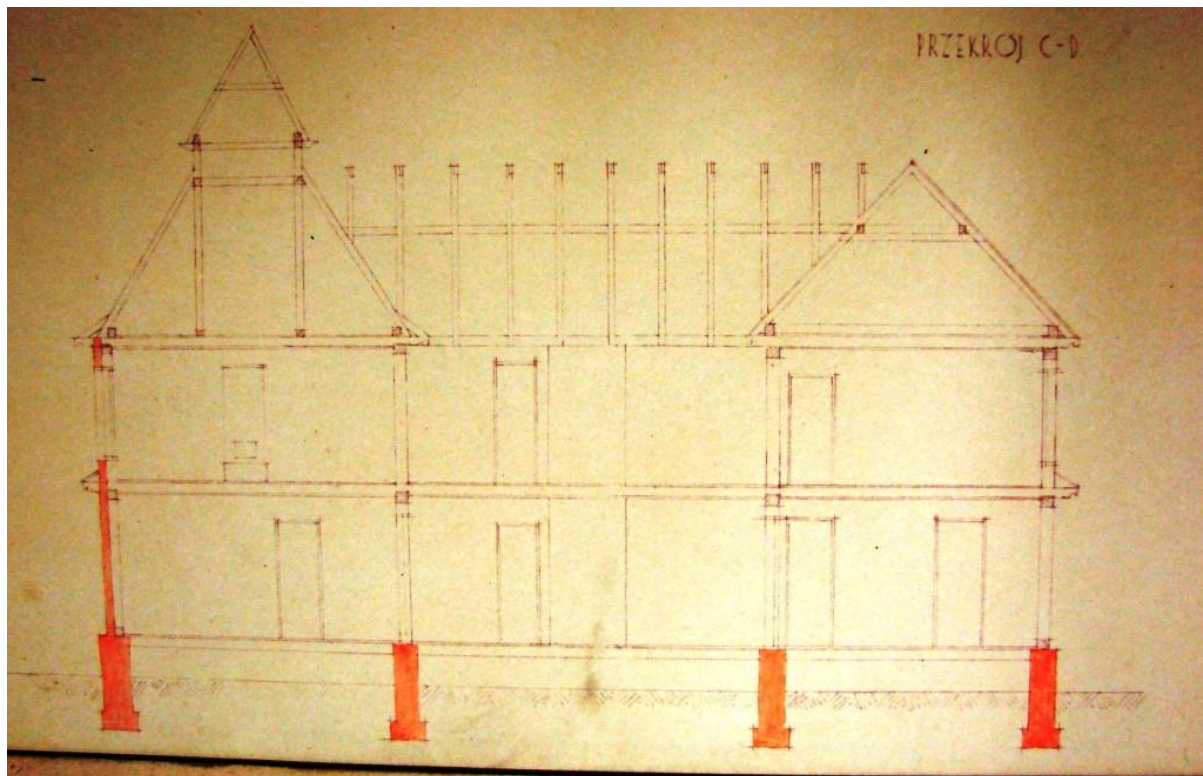

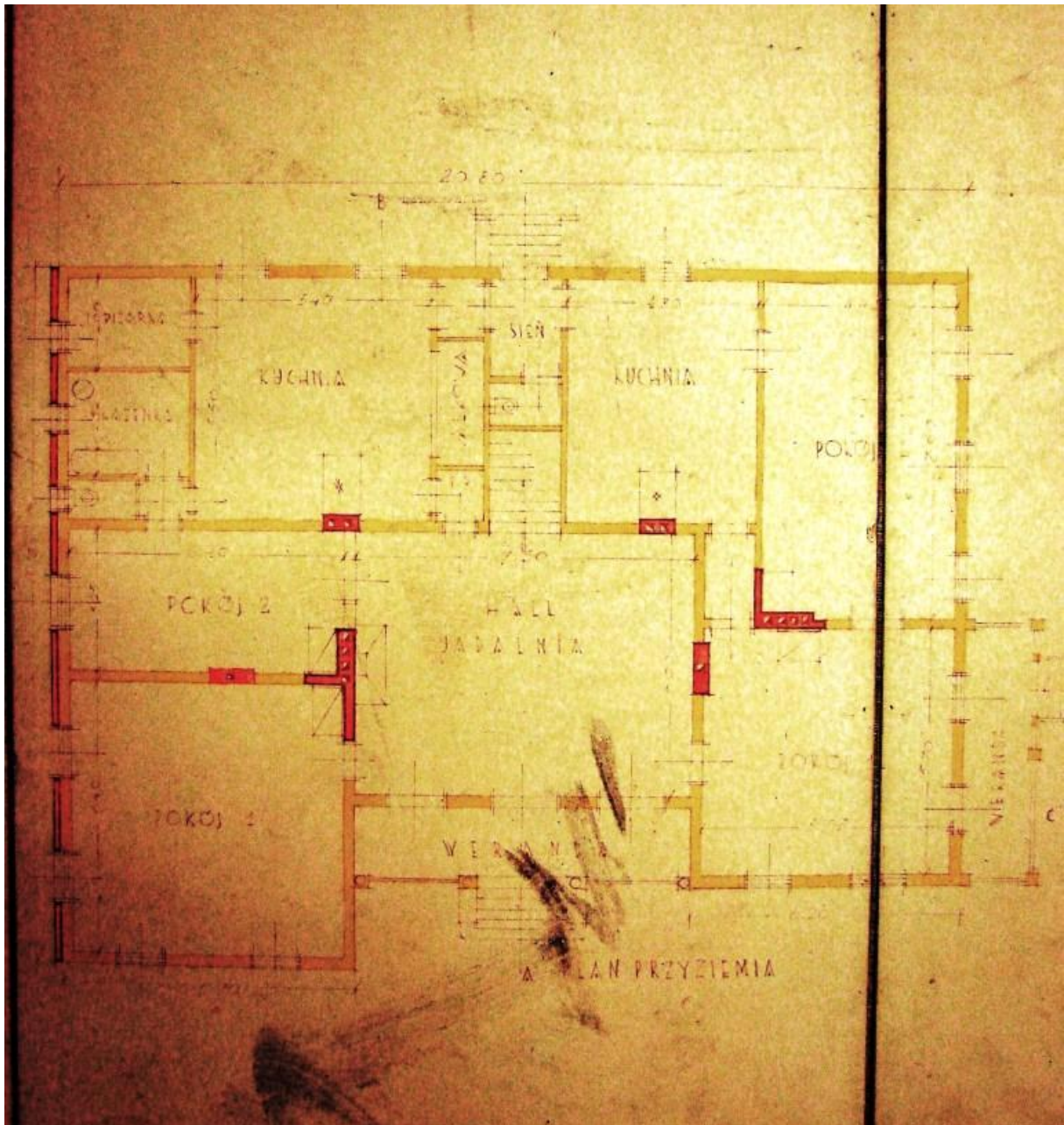



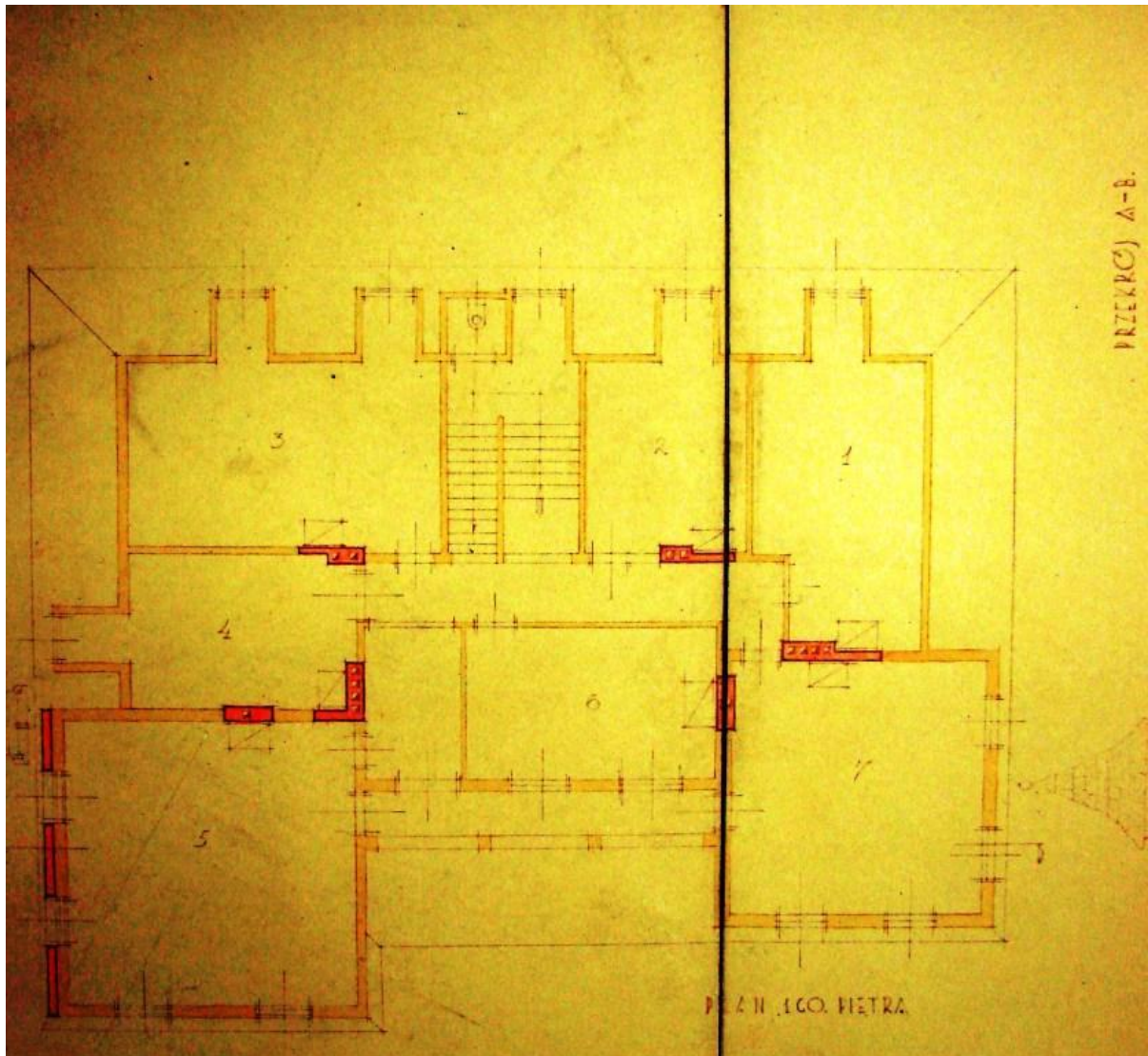

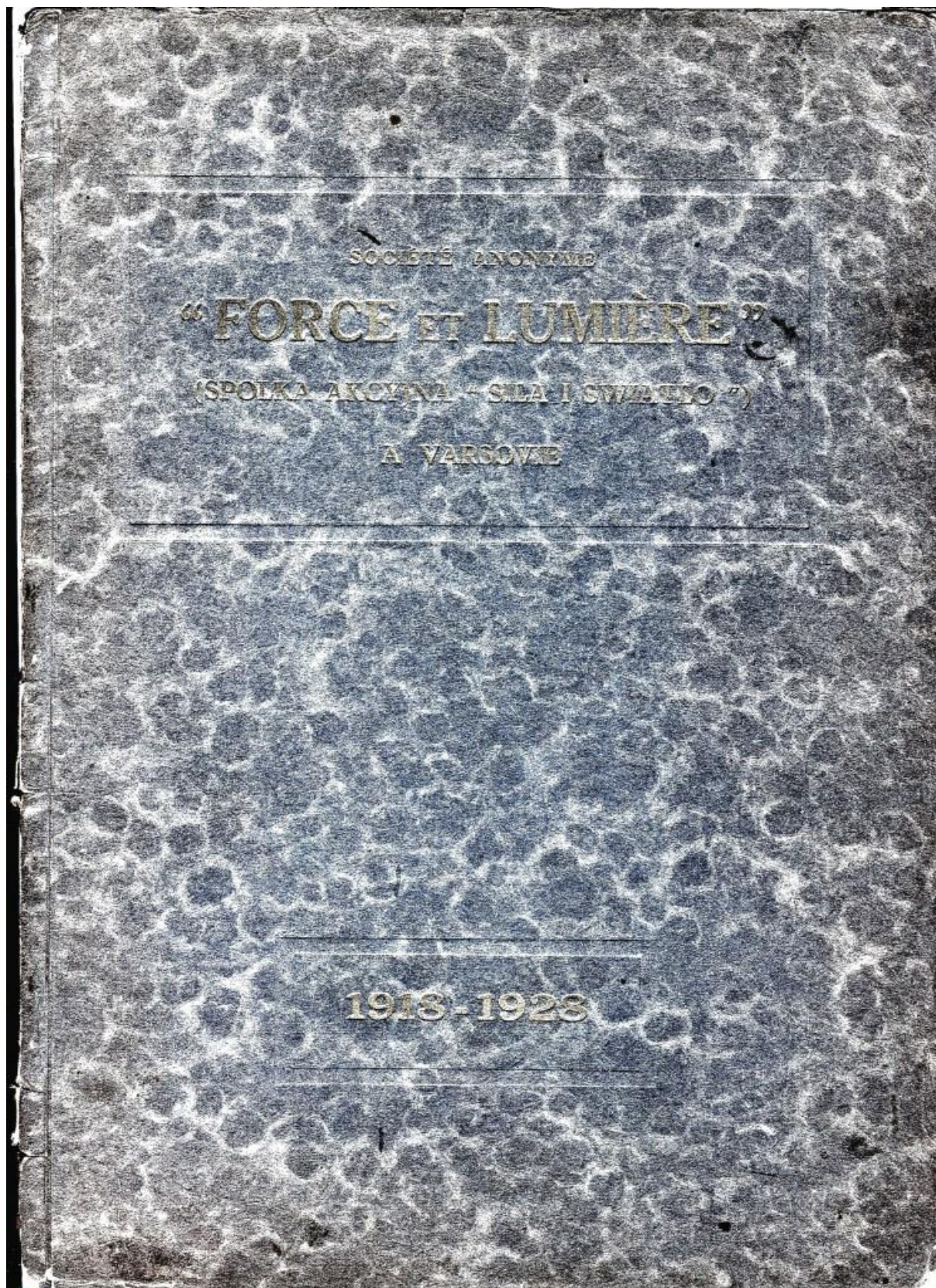

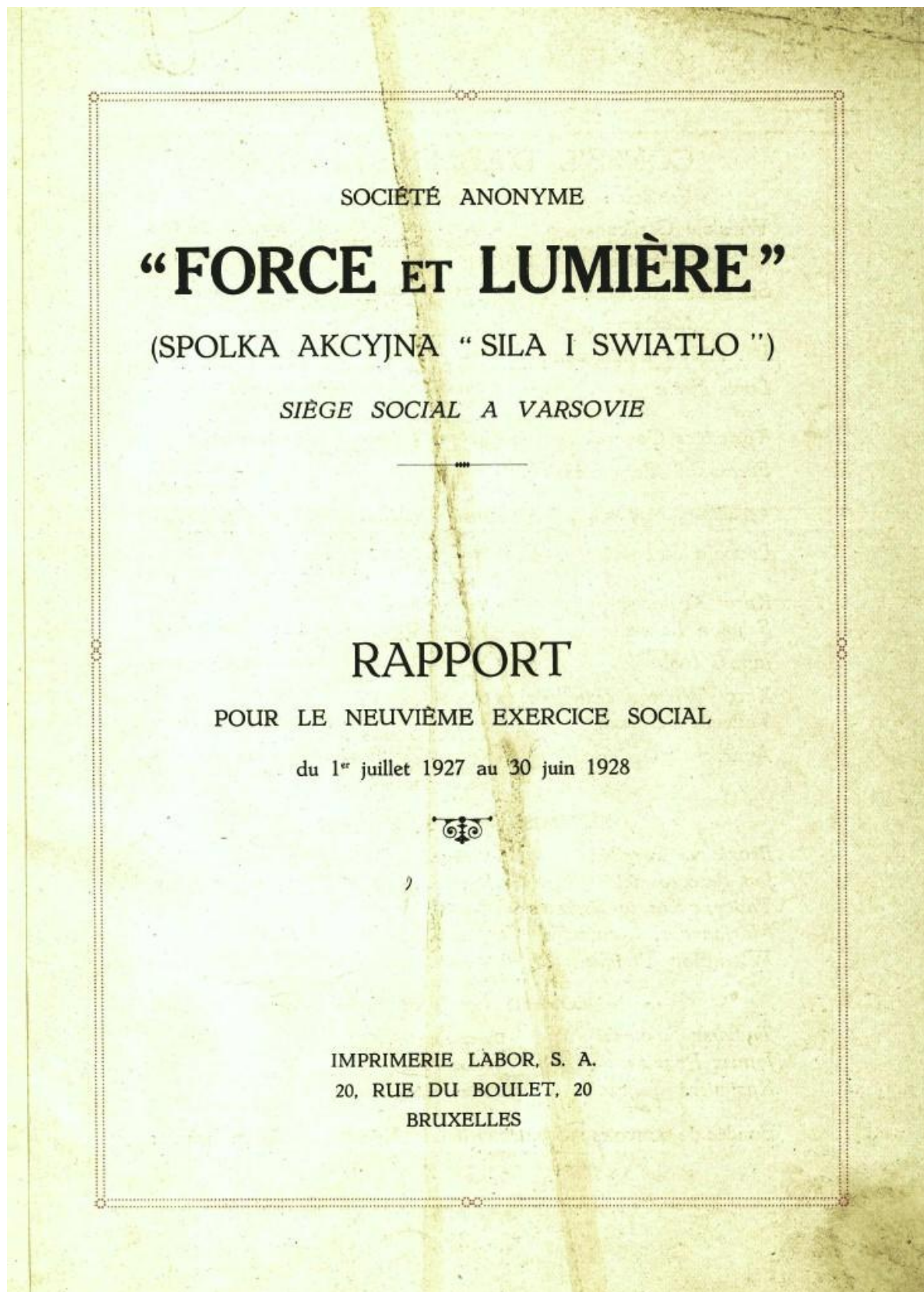



CHEMINS DE FER ELECTRIQUES SUBURBAINS, SOCIETE ANONYME.
Station de Podkowa Lesna.



PODKOWA LESNA. — Le Club sportif.



LINE VILLA A PODKOWA LESNA.





UN GROUPE DE VILLAS A PODKOWA LESNA.

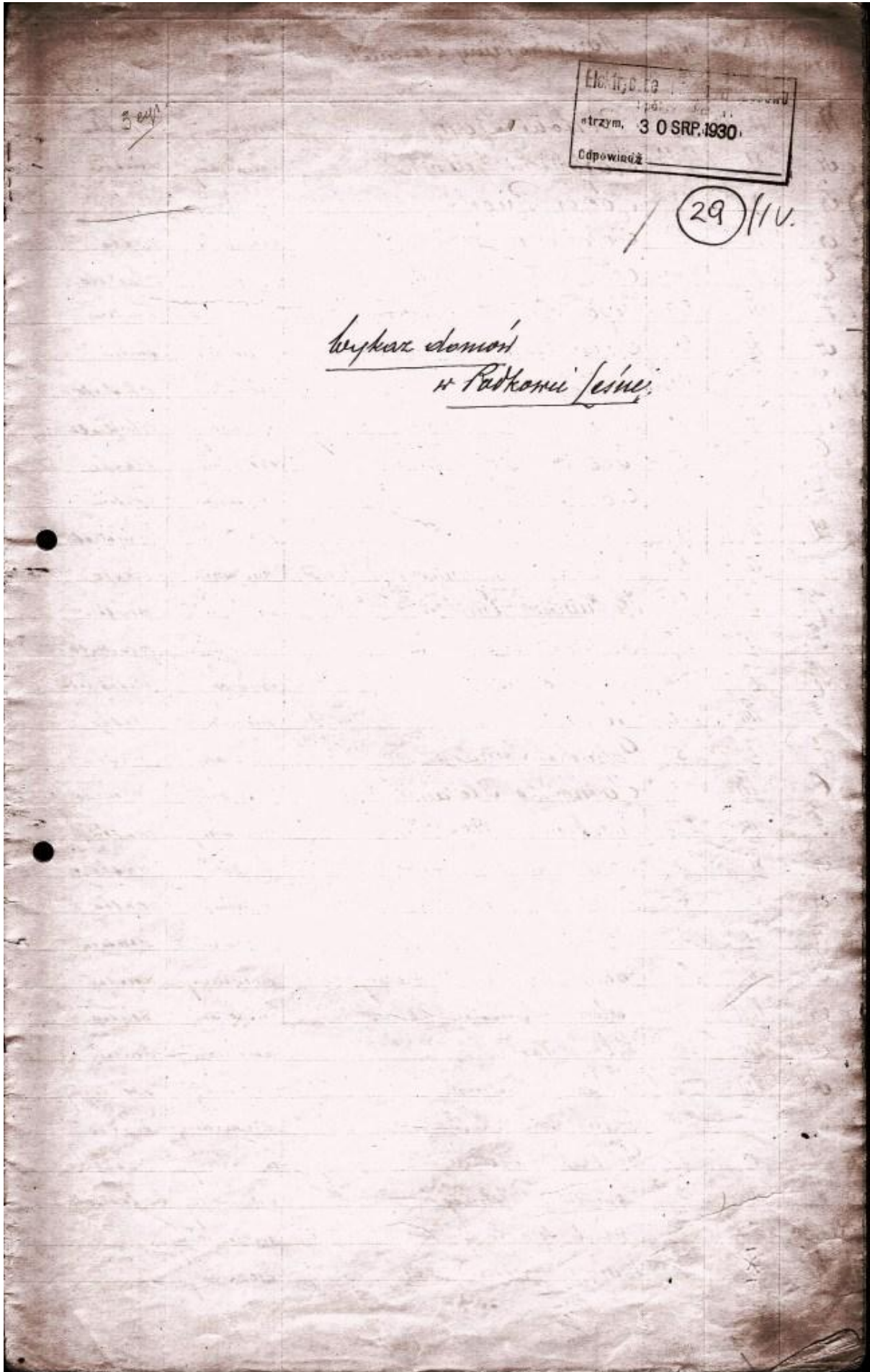

Drzwi nrca	kwarta la	parce la	Nazwisko i imię właściciela	Dotr	ogrobenie
1. H.	II	16-23 47-60	BerkoŃski Adam	drewniany	siatka
2. A.	XI	17-22	Karpiński Henryk	murowany	drutem
3. A.	X	15.	Koceros Rudolf	drewniany	— " —
4. A.	IV	1	Moldanowicz Zofia	drewniany	siatka
5. E.	II	9-10	Melerowicz Faustyn	drewniany	siatka
6. F.	IV	20	Wąsowiczowa Franciszka	murowany	drutem
7. A.	XI	24.	Nowakowski Florian	murowany	drutem
8. H.	II	24-25	Malkowski Michał	drewniany	siatka
9. H.	II	25-26	Kejzerowski Florian	drewniany	siatka
10. G.	III	5	Jacowski Florian	drewniany	siatka
11. H.	XII	3	Motowski Antoni	murowany	drutem
12. D.	II	18 ^o	Sirotecki Piotr	drewniany	siatka
13. H.	XIII	4	Blarowski Florian	murowany	siatka
14. H.	II	28	Mr. Sumiński Emiljan	drewniany	drutem
15. F.	II	19	Lejwiczewski Aleks. i Jadw.	murowany	siatka
16. H.	I	10/11	Tutarski Jan	murowany	siatka beton
17. F.	III	1/2	Protko Edward	drewniany	siatka
18. F.	I	5	Galiński Tomasz	murowany	siatka
19. E.	III	5	Majkowski Stefan	murowany	siatka
20. F.	III	3/5	Jacowski Marian i Zofia	murowany	siatka
21. A.	XI ^o	5	Szydłowska Władysława	murowany	siatka
22. A.	XII ^o	6	Perkiewiczowa Maria	murowany	siatka
23. H.	IX	3.	Dotoni Mieczysław i Klementyna	drewniany	drutem
24. A.	II	2.	Jackowski Stanisław i Maria	drewniany	drutem
25. A.	III ^o	1.	Dotoni Mieczysław i Helena	murowany	drutem
26. A.	III ^o	2-4	Silpowski Marian	drewniany	drutem
27. A.	III ^o	8	Jankowski Adam	murowany	drewniany
28. H.	II	29.	Sumiński Antoni	drewniany	siatka
29. H.	IX	1.	Gajewski Florian	drewniany	siatka
30. J.	II	3.	Dotoni Administracja	drewniany	siatka
31. H.	IX	3.	Rejon sportowy	murowany	—
			klub sportowy	X	
			Banża Aleksander	drewniany	

PROJEKT

ZABUDOWANIA DZIAŁEK 25 i 26

DZIAŁY K, KW. II

MIŚCIE-OGRODZIE

„PODKOWA LEŚNA”

WŁAŚCICIELA

KAZIMIERZA PLEJEWSKIEGO.

2/28

(150)

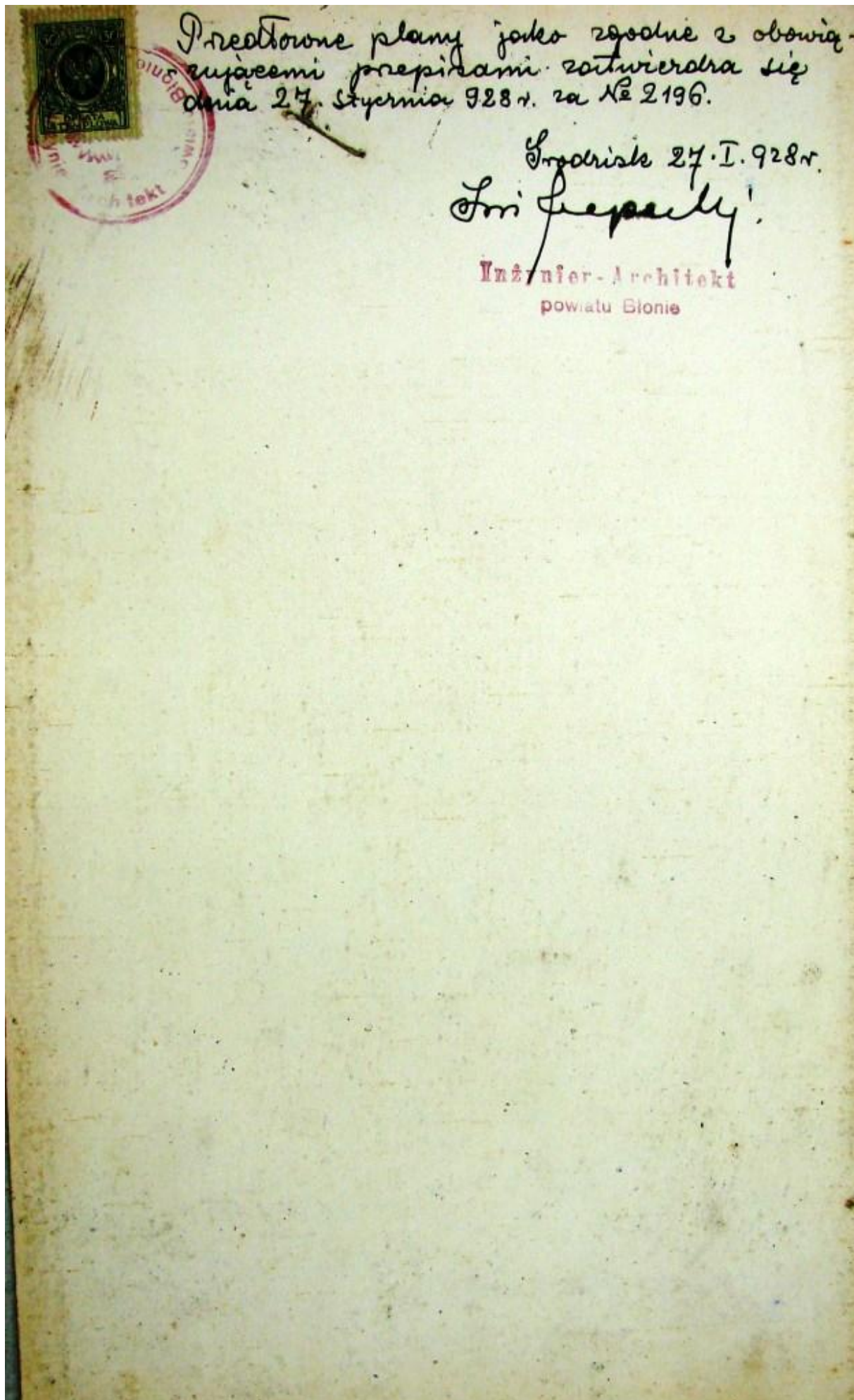

Projektowane plany jako zgodne z obowiązującymi przepisami zatwierdza się dnia 27. stycznia 928 r. za № 2196.

Błonie 27. I. 928 r.

Josif Jępały

Inżynier-Architekt
powiatu Błonie

